HIMSA
Hearing Instrument Manufacturers' Software Association
news
Junio 2011

El Sistema Noah 4 ya está disponible para descargar!

Ya hay más de 600 usuarios registrados de Noah 4

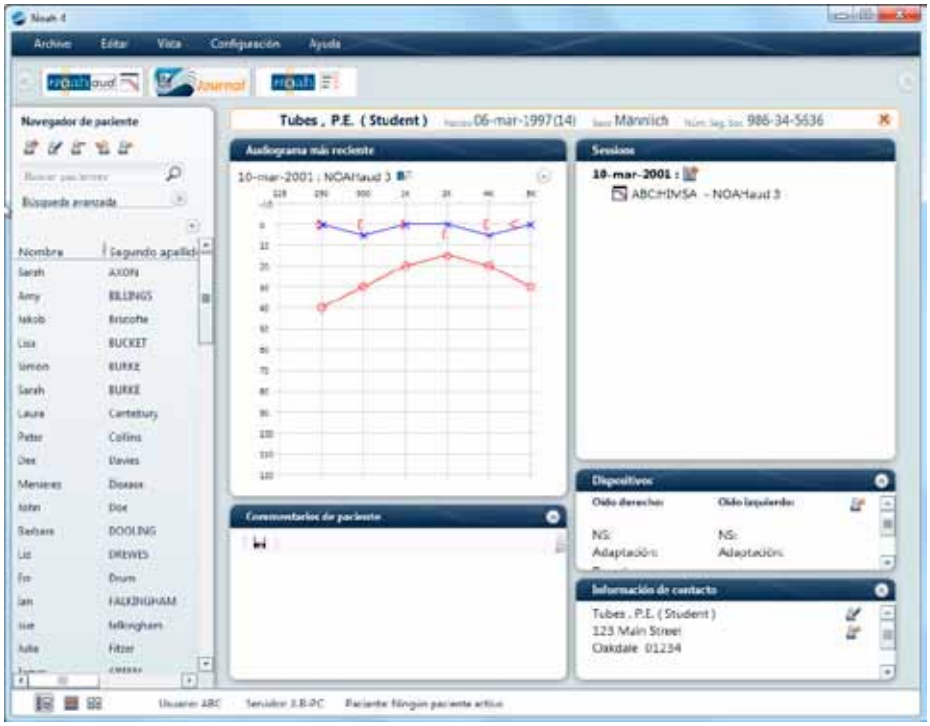

Es un placer para HIMSA anunciar la descarga del software de Noah 4 en la página web de HIMSA.

"Hasta ahora, los audioprotesistas han tenido que ponerse en contacto con su distribuidor para tener una copia de Noah 4," dijo Søren Kristensen, Gerente de Producto en HIMSA. "La nueva descarga hace que sea mucho más fácil para los usuarios actualizar a la nueva versión de Noah."

Noah 4 fue diseñado en conjunto con un especialista en diseño de interfaces y con un solo objetivo en mente – hacerlo tan fácil de usar como posible – y los resultados han sido espectaculares . Los usuarios de Noah están super contentos con la nueva interfaz de Noah. De hecho, incluso sin un enlace de descarga, casi 700 usuarios ya han actualizado a Noah 4.

"Le recomendamos intensamente que descargue Noah 4," dijo Kristensen. "Los usuarios nos dicen que una vez que lo pruebes no querrás volver"

El precio es correcto

Otra razón del éxito rápido de Noah 4 es el precio.

Noah 4 es gratis para los que ya tienen el Sistema Noah 3 y que descargan e instalan la actualización ellos mismos. Si necesita ayuda para la instalación puede ser que su distribuidor le cargará una cuota pequeña.

Si todavía no tiene Noah, Noah 4 sigue siendo una buena oferta.

"El precio de una licencia de Noah 4 sigue siendo más o menos lo mismo que una licencia de usuarios de NOAH 3 1-2," dijo Kristensen. "a pesar de que se puede usar Noah 4 en todos sus ordenadores en una oficina única".

(continua en página 2)

Para recibir este boletín por e-mail, por favor, suscríbase en nuestra página web www.himsa.com.

Dentro

2 HIMSA da la bienvenida a tres miembros nuevos

3 Base de conocimiento de Noah 4 - Una sola parada para entrenamiento y soporte de Noah 4

HIMSA da la bienvenida a tres miembros nuevos

Es un placer para HIMSA dar la bienvenida a nuestra organización a tres miembros nuevos.

Ear Teknik (*www.earteknik.com*) fue establecida en Estambul en 2001 para facilitar la vida de los hipoacúsicos y ayudarles a participar activamente en la vida.

Ear Teknik produce audífonos inovativos a base de las normas internacionalmente aceptadas (EN ISO 13485:2003, EN ISO 9001:2000, CE0297) y en instalaciones de producción modernas. Produce más de 500 productos bajo cuatro marcas; Earnet, Anaton,Helix, Audibel. Con más de 450 vendedores en Turquía, Ear Teknik cuenta con más del 30% del mercado de los audífonos y exporta a 25 países.

...het geheim van de winnaar

Durante más de 20 años, **B&F Optics** (*www.bnfgroep.nl*) ha desarrollado y vendido soluciones de software a ópticos y oftalmólogos. B&F Optics es el líder del mercado en los Países Bajos, principalmente debido a su enfoque en las necesidades de los clientes. En pocas palabras, los clientes definen la dirección del desarrollo del software.

Ahora se venden más audífonos en las prácticas de óptica y los clientes exigen una alta funcionalidad de los audífonos. Por lo tanto B&F Optics ha creado Apollo Audio con una integración total de Noah 4. Apollo Audio incluye una única solución automatizada para reembolso del seguro, estableciendo un estándar nuevo para el software del cuidado de la audición.

IPA Technologies LLC (*www.ipa-technologies.fr*) desarrolla y distribuye IPA DYNAMIC ® Audio. El software DYNAMIC ® Audio de IPA es el resultado de 15 años de experiencia profesional y una estrecha colaboración con audioprotesistas franceses y suizos que participaron en su desarrollo.

La sencillez de aprendizaje, el aspecto moderno de sus diversas pantallas y su modularidad total lo convierten en un rival nuevo y formidable en la industria. DYNAMIC ® Audio también existe en una versión especial para Suiza, disponible el 1 de julio de 2011 (teniendo en cuenta las modificaciones legislativas que entran en vigor el 1 de julio de 2011).

El Sistema Noah 4 ya está disponible para descargar! *(continuando)*

¿Hora de actualizar?

HIMSA también ha trabajado intensamente para que la actualización de Noah 4 sea la actualización Noah más fácil jamás. Si actualmente usa NOAH 3, Noah 4 automáticamente puede migrar todos sus módulos, ajustes y datos de Noah 3.

Y gracias a extensas pruebas beta, los usuarios Noah también disfrutarán de un estabilidad increíble ya desde el comienzo. Desde el lanzamiento de Noah 4 en el mes de april, solo problemas menores han sido reportados, y estos ya han sido corregidos en la descarga de Noah 4.

Sin embargo, hay cosas a considerar antes de hacer la actualización.

"Antes de actualizar, es importante asegurarse de que los módulos y el equipo de Noah 3 que Ud. usa también funcionan con Noah 4," dijo Kristensen.

Para ver si sus módulos son certificados para Noah 4, visite nuestra página web *www.himsa.com* y seleccione *Products>Noah Modules>Noah 4 certified modules*.

Y si usa Noah en una red, asegúrese de planear la actualización de forma que todos los ordenadores Noah en su red serán actualizados al mismo tiempo.

Como descargar

Para descargar el Sistema Noah 4, visite la página web de HIMSA *www.himsa.com*. Será necesario acceder a una cuenta web. Después seleccionar *Noah System 4* del menú *Download*.

Base de conocimiento de Noah 4

Una sola parada para entrenamiento y soporte de Noah 4

HIMSA está orgulloso de anunciar la nueva base de conocimiento de Noah 4 en la página web de HIMSA que coincida con el lanzamiento de Noah 4.

"La base de conocimientos de Noah 4 ofrece un centro de soporte de una sola parada para Noah 4," dijo Ann Monnens, Gerente de Soporte de HIMSA en los EE. UU. "La base de conociemientos ofrece un acceso rápido a todo, desde instrucciones de instalación y temas conocidos a videos de entrenamiento."

La página principal de la base de conocimientos contiene enlaces a los temas más importantes de soporte y los tutoriales de video más populares igual que enlaces rápidos a otra información importante de Noah 4. La página será actualizada regularmente cuando la información esté disponible.

"Nos complece informar que no ha habido muchos problemas de soporte con Noah 4 durante los primeros dos meses," dijo Monnens. "Sin embargo, si aparece un problema con Noah 4, le aseguramos que rápidamente será incluido en la base de conocimientos de Noah 4."

También hemos añadido una sección de Preparación, para que Ud. puede planificar antes de una actualización. Y la sección de instalación contiene una serie de instrucciones de instalación de Noah 4 en una variedad de situaciones.

¿Cuál es la parte favorita de la base de conocimientos de Ann?

"Tiene que ser el Centro de Aprendizaje," dijo Monnens.

El Centro de Aprendizaje contiene una serie de videos de entre 5 y 8 minutos. Cada video muestra cómo usar Noah 4 para una tarea específica. Ya tenemos cinco videos tutoriales publicados sobre todo desde Gestión de Pacientes a Búsquedas Avanzadas, y hay más en el camino.

"Ya sea que Ud. acaba de instalar Noah 4 o solamente lo está considerando, el Centro de Aprendizaje es un recurso excelente," dijo Monnens.

Para ver la base de conocimientos de Noah 4, visite la página de HIMSA *www.himsa.com* y haga clic en *Noah 4 Knowledgebase* bajo *Support*.

Productos certificados de Noah

A continuación se presenta una lista de los productos que han sido certificados hasta el 15 de junio de 2011. Para una lista completa de los productos certificados actualmente, visite la página web de HIMSA:

** Certificado para Noah 4
** Certificado para NOAHlink
** Certificado para Windows 7

Módulos de adaptación:
Argosy iPFG 2.5a **,**,**
Audifon Audifit 4.6 **,**,**
Aurica Aurica 1.0.2 **
Beltone Solus 2.7 **,**,**
Beltone Solus Pro 1.2.0.192 **,**,**
Bernafon Oasis 14.0 **,**,**
Cochlear Baha Fitting Software 1.0 SR3 **,**,**
Coselgi C-tune 1.2 **,**,**
ExSilent Q Fit 3.1 **,**,**
GN ReSound Audifit 1.30 **,**
GN ReSound Aventa 3.2.0.146 **,**,**
Interton CompuFit 4.4 **,**
Interton Appraise 1.50.8.3 **,**,**
Micro-Tech Meridian 5.5.35 **,**
Oticon Genie 2011.1 **,**,**
Oticon Genie Medical 2010.2 **,**,**
Persona Medical VoicePro for NOAH 1.01
Phonak Target 1.2.2 **,**,**
Phonak iPFG 2.6.1 **,**,**
SeboTek ProVES 2010 (0609) **,**,**
Siemens CONNEXX 6.4.5 **,**,**
sona Hearing sona:fit 1.3 **,**,**
SONIC Innovations Expressfit 6.4 **,**,**
Starkey Inspire OS (AudioSync, Audibel, Micro Tech , NuEar, Omni, Qualitone) 6.1.234 **,**,**
Unitron U Fit 2.3.1 **,**,**
Unitron TrueFit 1.0 **,**,**
Widex COMPASS 5.4 **,**,**

Módulos de medición:
Auditdata Primus 1.08 **,**
Bertges EAR 2.0
Frye Electronics Fonix for NOAH 1.23
Frye Fonix Technicians Module 1.0
Grason-Stadler GSI Audio Tymp 1.0 **
Inmedico Oscilla 2.0.2 **
Interacoustics Affinity/Equinox Suite 2.04SP1 **
Maico Audiometry 3.0
MedRx Avant HIT 1.0 **
MedRx Avant A2D 2.0 **
MedRx Avant AUD 2.0 **
MedRx Avant REM Speech 2.01 **
Otometrics AURICAL plus Aud 4.03.0227 **
Otometrics AURICAL plus HIT 4.1.0130 **
Otometrics AURICAL plus REM 4.1.3 **,**
Otometrics Conera Aud 4.03.0222
Otometrics OTOsuite 3.30 **,**
Otovation Symphony 1.3 **,**
Real-Ear Primus 1.07 **,**
Siemens UNITY (Aud, HIA, Probe) 4.8.2 **,**

Otros módulos:
3shape Scanner Module 1.0.0.2 **
GN ReSound Pro Counsel 1.4 **
Interton ProFiler 1.2 **

Sistemas de oficina:
AMPAREX 1.5.51.10
ASEGO asego.net 09/2008
AuditData Mirage 2.5.2
AuditData Auditbase System 4.16
Bertges Power Office für Noah3 - SQL 3.0
Computers Unlimited TIMS for Audiology 5.11.SP3
EMAR Lægesystem 11.0.1
EuroNet Software, EuroNet Pro 3
IOM Software Imohr 6.4.10
IPN Systemhaus AkuWin Office NG 2.8
Siemens Practice Navigator NHS 2.5.1.2
Starkey Laboratories ProHear 6.3.82
Sycle Noah Network 2.0.75
Widex InfoTrack 1.3

Espectáculos y Eventos

56. International Hörgeräteakustiker-Kongress 19-21 octubre 2011
Nuremberg, Alemania

Canadian Academy of Audiology (CAA) 20-21 octubre 2011
Victoria, BC, Canadá

Academy of Doctors of Audiology Convention 3-5 noviembre 2011
Bonita Springs, Florida E.E.U.U

AudiologyNOW! Convention 29-31 de marzo 2012
Boston, MA E.E.U.U stand 1001

Esquina de soporte

Añadir un logotipo de su empresa al informe de Noah 4

El Sistema Noah 4 permite a los usuarios personalizar el informe de Noah 4 con el logotipo de su empresa. El logotipo puede ser de cualquier estándar gráfico de Windows graphic (jpeg, png, bmp, gif, tif), con un ancho máximo de 453 píxeles y una altura máxima de 215 píxeles. Para añadir un logotipo de su empresa en el informe de Noah:

1. En Noah, seleccione *Configurar, Administración, Configuración del Servidor Noah, Añadir Logotipo de Informe*.
2. Use la ventana del navegador para seleccionar el logotipo de empresa que quiere usar.
3. Para ver el informe Noah con el logotipo de la empresa, seleccione un paciente e imprime un Informe de Paciente de Noah 4 bajo *Fichero, Imprimir, Informe de Paciente*.

Contactar con HIMSA

Mundial: HIMSA II K/S
Lyngbyvej 28, 1th
DK-2100 Copenhague Ø
Tel.: +45 39 16 22 00
Fax: +45 39 16 22 16
E-mail: himsa@himsa.dk

Norteamérica: HIMSA, Inc.
2600 Eagan Woods Drive,
Suite 460
Eagan, MN 55121
Teléfono: 1-651-644-2921
Fax: 1-651-644-3046
E-mail: himsa@himsa.com

Web site: www.himsa.com

Las noticias de HIMSA se publican cuatro veces al año por HIMSA. La fecha cierre de esta edición fue el 15 de junio de 2011. Comentarios y propuestas pueden ser enviados a himsa@himsa.dk, HIMSA II K/S en Dinamarca.

HIMSA