

## Noah-4-Audiometriemodul – Einfach und Effektiv

*Die beste Art Ihre Messdaten manuell in Noah einzugeben.*

Nach einer intensiven Beratung mit den Mitgliedern unserer Noah User Group (NUG) und den Design-Beratern haben wir eine radikale Entscheidung getroffen. Wir fanden heraus, welche Features am meisten von unseren Noah Anwendern in der täglichen Routine genutzt wurden. Dann integrierten wir diese direkt im Hauptbildschirm, nur einen Klick entfernt.

Das Ergebnis ist das Noah Audiometriemodul, die intuitive Art Ihre Messdaten in Noah einzugeben.

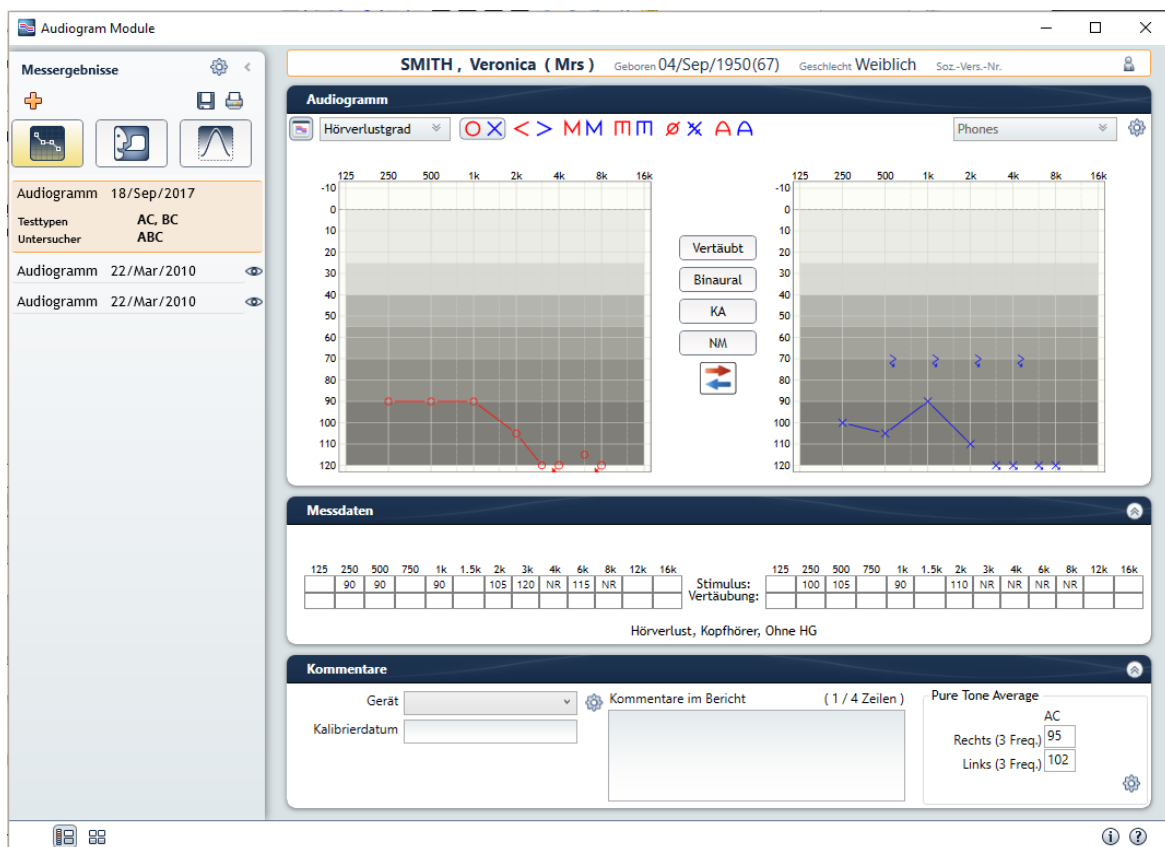

Sie können zum Beispiel:

- Audiogramme mit einem Mausklick auf das Augensymbol miteinander vergleichen.
- Über ein pull-down Menü dem Audiogramm auf einfache Weise ein Sprachspektrum unterlegen.
- Ihr Audiogramm mit einem Mausklick von einem Ohr auf das andere kopieren.
- Die Daten Ihres Pure Tone Average (PTA) direkt im Audiogramm-Display ansehen.

Klicken Sie auf die Registerkarte "Sprache", damit die Daten Ihrer Sprachmessungen in Form einer Tabelle oder eines Diagramms angezeigt werden.

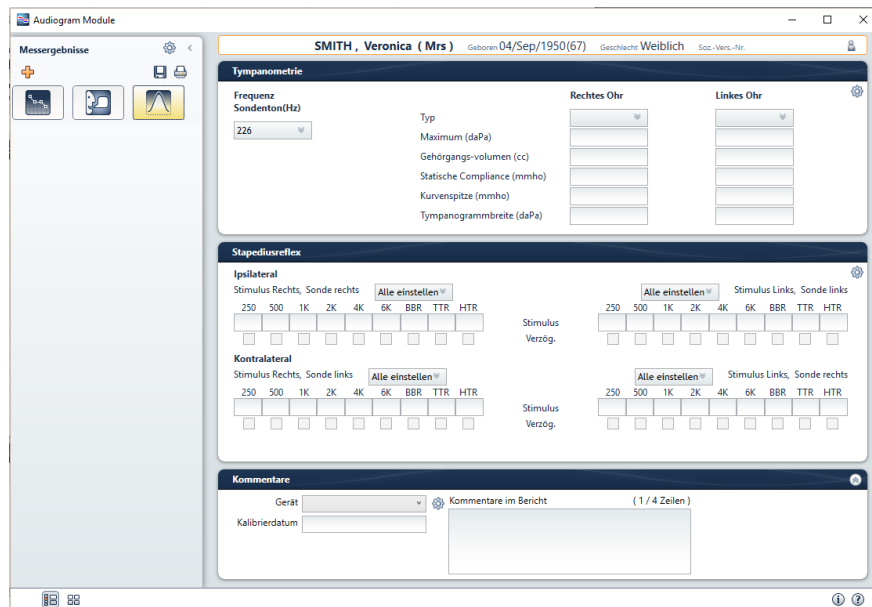
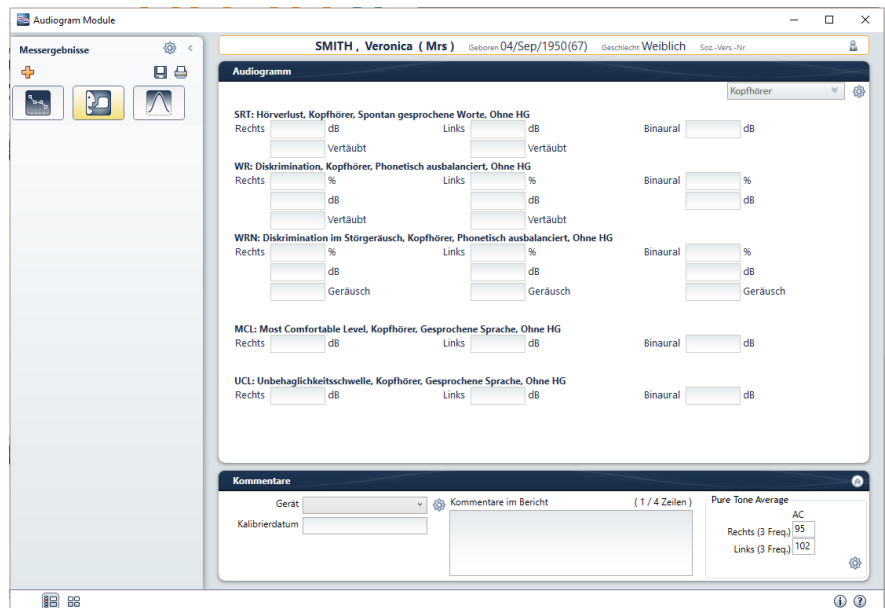

Klicken Sie auf das Symbol 'Immitanz', um Ihre Tympanometrie- und Stapedius-Reflex-Daten anzusehen.

Zusätzliche Features geben Ihnen die Möglichkeit:

- Tests in Ihrer Testliste hinzuzufügen, zu bearbeiten, zu löschen und anzuordnen
- Einfach zwischen Kopfhörer und Einsteckhörer hin und her zu schalten
- Ihren gedruckten Bericht individuell anzupassen
- Die PTA-Einstellungen zu konfigurieren und vieles mehr...

Mehr Informationen über das Audiometriemodul finden Sie auf unserer Website [www.himsa.com](http://www.himsa.com).