

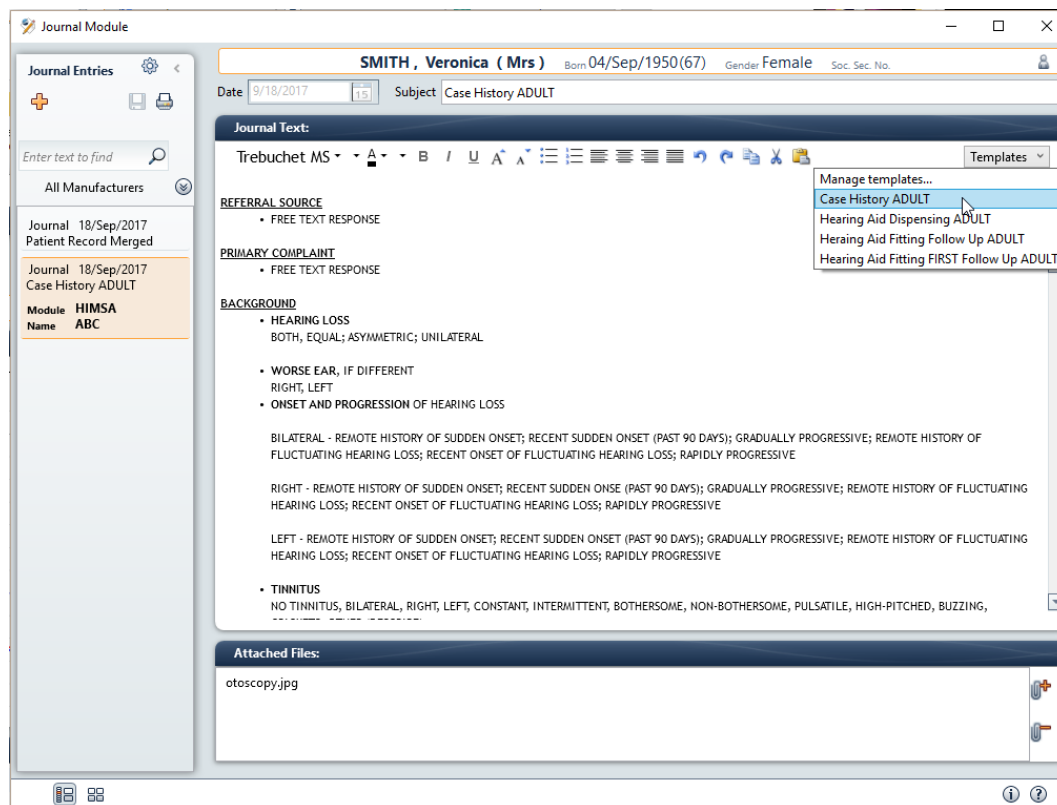

Noah 4 Journalmodul

Das Noah Journalmodul macht es einfach, Journaleinträge für Ihre Patienten zu erstellen, zu bearbeiten und zu verwalten.



Leistungsfähige Bearbeitungsfunktion

Das Journalmodul verfügt über eine Standard-Symbolleiste mit einer Vielzahl an Werkzeugen für die Formatierung Ihrer Texte. Das Modul bietet auch die Möglichkeit, Texte aus Microsoft Word auszuschneiden und einzufügen und erhöht so Ihre Formatierungsoptionen.

Einfache Erstellung und Verwaltung von Schablonen

Das Noah 4 Journalmodul ermöglicht es Ihnen, für Journaleinträge Schablonen zu erstellen und zu speichern. Sie können zum Beispiel Ihre eigenen Standardformulare als Schablonen für die Anamnese, Nachsorge und mehr erstellen. Alle Ihre Schablonen sind einfach über das Pull-down Menü 'Schablonen' aufrufbar.

Suchen und Filtern von Journaleinträgen

Das Journalmodul bietet eine leistungsfähige Suchfunktion, mit dem Sie sowohl in der Kopfzeile als auch im Inhalt eines Eintrags nach einem speziellen Text suchen können. Das Journalmodul zeigt auch für jeden Journaleintrag deutlich an, welches Noah-Modul ihn erstellt hat und verfügt über ein Filter, welches bewirkt, dass nur die Einträge gezeigt werden, die von den von Ihnen ausgewählten Modulen erstellt wurden.



Flexibler Arbeitsablauf

Das Journalmodul fügt sich leicht in Ihre tägliche Routine ein. Es verfügt über ein Symbol zur Umschaltung auf einen anderen Patienten. So können Sie einfach spontan einen neuen Patienten auswählen, ohne in den Noah-Bildschirm zurückzukehren. Sie können das Journalmodul durch Doppelklick auf das Symbol auch direkt vom Desktop aus starten, ohne zuerst Noah zu öffnen!

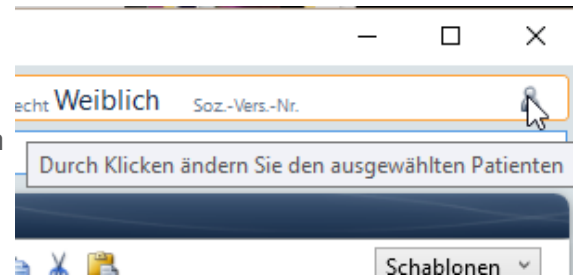

Konfigurierbare Ausdrücke der Berichte

Das Journalmodul verfügt über eine detaillierte Konfiguration der Berichte. Sie können in der Kopfzeile des Berichts Ihren Geschäftsnamen und das Logo hinzufügen, bis zu acht demografische Felder auswählen und eine digitale Unterschrift einfügen. Das Journalmodul ermöglicht es Ihnen auch, mehrere Journaleinträge auf derselben Berichtsseite zu drucken.

Dem Patienteneintrag Dateien anfügen

Das Noah 4 Journal Module bietet die Möglichkeit, einem Journaleintrag Dateien bis zu 3 MB anzuhängen. Die Anhänge können alles sein, von Word-Dokumenten bis zu pdf-Dateien oder jpeg-Bilder.

Sie können zum Beispiel einem Journaleintrag die Otoskopie-Befunde eines Patienten anhängen. Die Anhänge werden zusammen mit dem Journaleintrag in der Noah-Datenbank als Teil des Patienteneintrags gespeichert.

Schneller Zugriff auf Journaleinträge und Anhänge

Mit Noah's Schneller Datenansicht ist es einfach die Journaleinträge und Anhänge eines Patienten zu durchblättern, ohne dass Sie das Journalmodul überhaupt öffnen müssen!

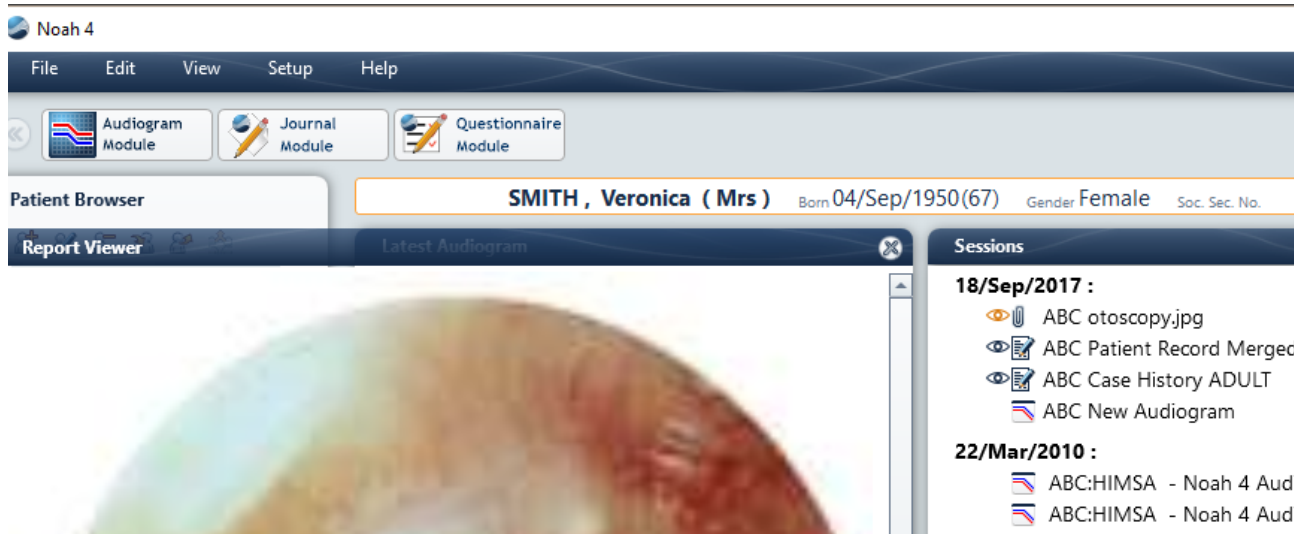

Um mehr zu erfahren oder das Journalmodul herunterzuladen, besuchen Sie www.himsa.com.

